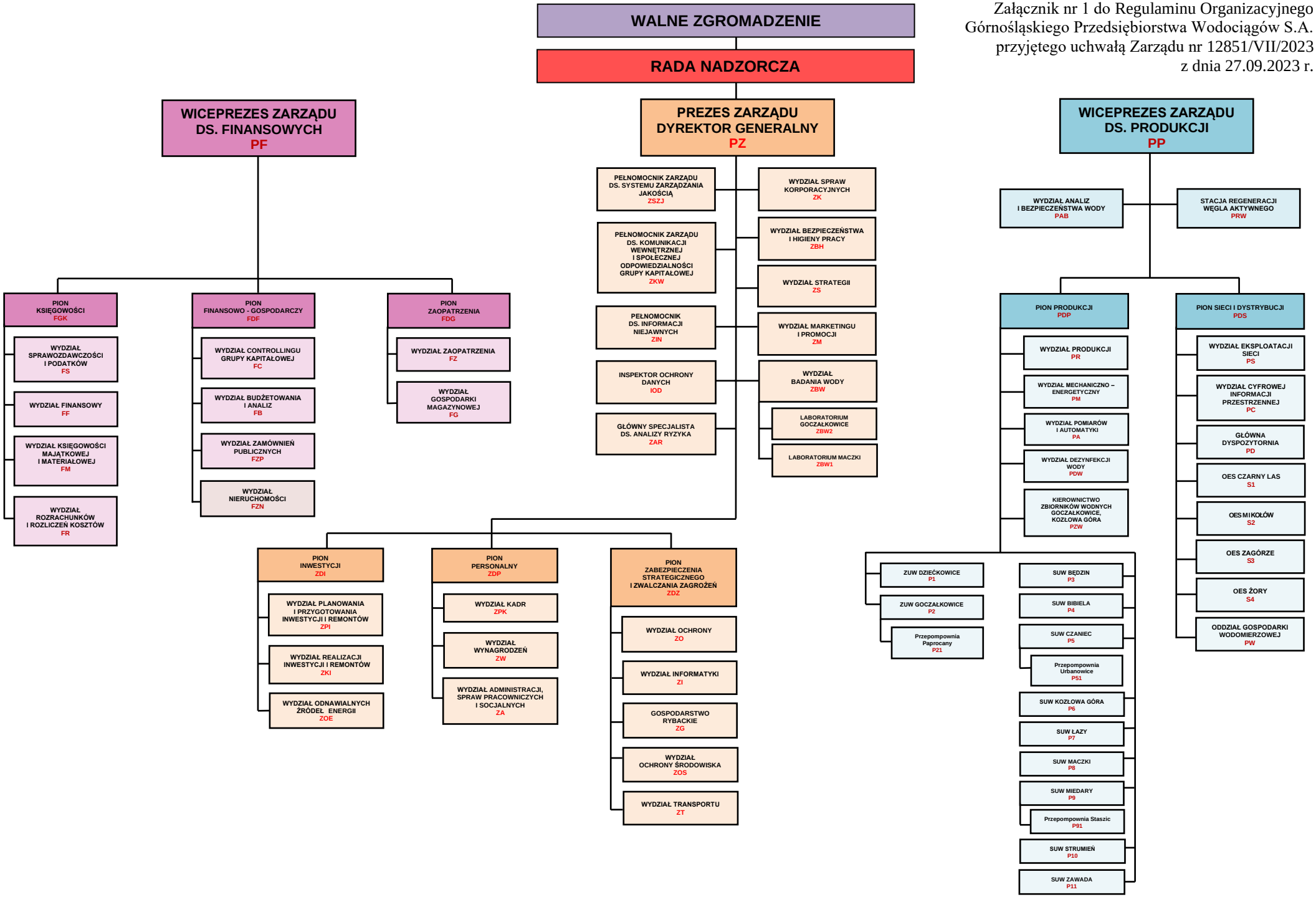Załącznik nr 1 do Regulaminu Organizacyjnego
Górnośląskiego Przedsiębiorstwa Wodociągów S.A.
przyjętego uchwałą Zarządu nr 12851/VII/2023
z dnia 27.09.2023 r.